

# ZU DEN OSTERHEXEN INS WINTERLICHE LAPPLAND \*)



## 02.04. BIS 11.04.2010

(Osterferien in Baden-Württemberg)



Reise für Schneehaserl und traditionelle Langläufer  
von der **LOMA**-Reiseagentur GmbH, Runkel-Dehrn

*in Kooperation mit der DFG - Deutsch-Finnische Gesellschaft e.V.  
und dem DJK Diözesansportverband Rottenburg – Stuttgart e.V.*



Finnlands langjähriger und unvergessener **Präsident Urho Kaleva Kekkonen** war ein begeisterter Skilangläufer und ein großer Freund Lapplands; häufig besuchte er auch Salla. Lernen auch Sie die finnische Natur, die herrlichen Luft, die gefrorenen Seen und verschneiten Wälder rund um diesen traumhaften Wintersportort im Nordosten Finnlands kennen. Ein weit verzweigtes Netz von beleuchteten Loipen laden zum Langlauf ein. Die Abende verbringt man am Kamin oder man besucht die Sauna und freut sich auf den nächsten Tag in der klaren Luft. **Salla** liegt an der finnisch-russischen Grenze und ist eines der schönsten Skigebiete in Finnland mit Langlaufloipen und Abfahrtspiste. Die Appartements des Hotels **“Revontuli”** in Salla befinden sich in einem der schönsten Wintersportgebiete Finnisch-Lapplands und sind mit Bettwäsche und Handtüchern ausgestattet. Frühstück und Abendessen sind ebenfalls schon im Reisepreis inbegriffen. **ACHTUNG:** Da die Kapazitäten beschränkt sind, empfehlen wir eine möglichst baldige Anmeldung.



Frühstück und Abendessen sind ebenfalls schon im Reisepreis inbegriffen. **ACHTUNG:** Da die Kapazitäten beschränkt sind, empfehlen wir eine möglichst baldige Anmeldung.

**Vorläufiger Reiseplan (Änderungen vorbehalten)**

Fr, 02.04.2010	14.30 - 17.50 Uhr	Flug mit Lufthansa Frankfurt-Helsinki (LH3104) Nach der Ankunft Busfahrt zum Hauptbahnhof Helsinki
	19.26 Uhr	Helsinki Hauptbahnhof ab (im Schlafwagen der Finn. Staatsbahn)
Sa, 03.04.2010	09.45 Uhr	Kemijärvi an (Am Bahnhof wartet der Bus zur Fahrt ins Revontuli.)
03.-10.04.2010		Aufenthalt im Wintersportzentrum Revontuli / Salla
Sa, 10.04.2010		Transfer zum Bahnhof Kemijärvi
	19.00 Uhr	Kemijärvi ab (im Schlafwagen der Finn. Staatsbahn)
So, 11.04.2010	08.36 Uhr	Helsinki Hauptbahnhof an
		Kleiner Stadtbummel mit anschl. Busfahrt zum Flughafen
	13.30 - 15.00 Uhr	Flug mit Lufthansa Helsinki – Frankfurt (LH 3103)

Wer einen Tag auf andere Weise ausspannen will, dem empfehlen wir optional eine Fahrt mit dem **Snowmobil** (100-120€ für ca. 3 Stunden inkl. entsprechender Kleidung, Schuhen, Helm und Handschuhen) oder Schlittenfahrten mit **Rentier** oder **Huskys** ( ca. 80 € / 1,5 h). Alles Verhandlungssache → Deshalb machen wir das vor Ort !

### Leistungen dieser Reise: (Änderungen vorbehalten!)

- ◆ Flüge mit Lufthansa Frankfurt – Helsinki – Frankfurt inkl. aller Gebühren
- ◆ Bustransfers Helsinki Flughafen - Hauptbahnhof - Flughafen
- ◆ Bahnfahrt im Schlafwagen (2-Bett) Helsinki-Kemijärvi-Helsinki
- ◆ Bustransfers Kemijärvi - Salla - Kemijärvi
- ◆ 7 x Übernachtung in Appartements des Hotels Revontuli (je 4 P.)
- ◆ 7 x Frühstück und Abendessen (HP)
- ◆ Insolvenzversicherung
- ◆ Finnischsprachige Reisebegleitung

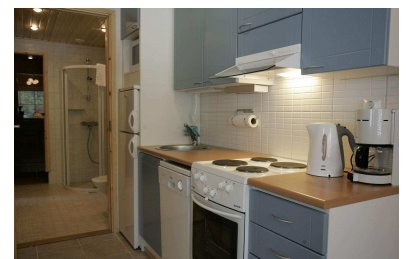
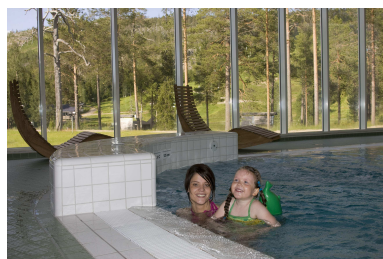
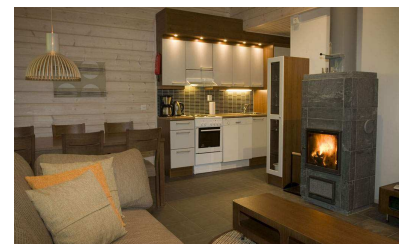

**Sonderpreis für DFG-Mitglieder & Freunde der DFG** **EUR 993,-**

\*) Was es mit den Osterhexen auf sich hat, bleibt eine Überraschung und wird erst im Verlauf der Reise geklärt!

## Weitergehende Informationen zur Osterreise 2010 nach Lappland:

### 1. Rail & Fly

Preis derzeit 25,- EUR pro Strecke. Das Reisebüro muss dies ca. 3 Wochen vor Abflug bei LH anmelden.

### 2. Transport von Skiern

Die Lufthansa verlangt 35,- EUR pro Strecke und der Transport sollte vorher angemeldet werden.

Die Skier müssen gut verschnürt sein.

### 3. Leihmöglichkeiten vor Ort

Ausleihe von Langlauf und Abfahrtslauf-Skiern ist möglich, sollte aber auch vorher angemeldet werden, da natürlich die Kapazität begrenzt ist. Pro Tag ca. 5 €

Preis kann mit dem Hotel abgestimmt werden. Es gibt dabei Tagespreise und auch Preise pro Woche.

### 4. Kinderrabatt

- Kinder erhalten bis 2 Jahre ( ohne Sitzplatz im Flugzeug ) einen Rabatt von 80 %

- Kinder über 2 bis 11 Jahre erhalten einen Rabatt von 30 %

- Kinder über 11 Jahre bis 15 Jahre erhalten einen Rabatt von 20 %

### 5. Optionale Programmpunkte s. Reisebeschreibung

6. **DFG-Mitglieder** erhalten beim Abschluss dieser Reise von der Deutsch-Finnischen Gesellschaft e.V. einen der begehrten Helsinki-Reiseführer

### 7. Veranstalter

**LOMA**

Reiseagentur GmbH, Mittelstr. 18, 65594 Dehrn, Tel. (06431)74546

### 8. Anmeldeformular im Anhang

### 9. Info/ Kontakt & Reisebegleitung

**RICHARD HÄNLE**



Stellv. Bundesvorsitzender der  
Deutsch-Finnischen Gesellschaft e.V.

Kirgelweg 46, 74405 Gaildorf

☎ (07971) 8775 - Fax: (07971) 8785

✉ mail: [Richard.Haenle@Deutsch-Finnische-Gesellschaft.de](mailto:Richard.Haenle@Deutsch-Finnische-Gesellschaft.de)

**ULI MOTSCHENBACHER**



Fachwart für Abenteuer- und Erlebnissport beim  
DJK Diözesansportverband Rottenburg-Stuttgart e.V.

Paul-Gerhardt-Weg 6, 73527 Schwäbisch Gmünd

☎ (07171) 770067

✉ mail: [uli.motschenbacher@gmx.de](mailto:uli.motschenbacher@gmx.de)

**Und denken Sie immer daran:**

**Wenn es sich um Finnland dreht, geht kein Weg vorbei an der:**



**Deutsch-Finnische  
Gesellschaft e.V.**

Saksalais-Suomalainen Seura r. y.

Fellbacher Str. 52

70736 Fellbach

Tel.: +49-711-5181165

Fax: +49-711-5181750

[www.deutsch-finnische-gesellschaft.de](http://www.deutsch-finnische-gesellschaft.de)

[www.dfg-portal.de](http://www.dfg-portal.de)

**Aktiv und bewegt durchs ganze Jahr: Dann nichts wie hin zum:**

DJK Diözesansportverband Rottenburg-Stuttgart e.V. Geschäftsstelle Jahnstrasse 30 70597 Stuttgart



Tel.: +49-711-9791-315

Fax: +49-711-9791-319

Mail: [djk@blh.drs.de](mailto:djk@blh.drs.de)

Internet: <http://www.djk-drs.de>



# Reiseanmeldung



## Zu den Osterhexen ins winterliche Lappland

02.04. bis 11.04.2010

Gerne melde ich folgende Personen zu o.a. Reise nach Lappland an:

1. Name..... Vorname.....Geb.....
2. Name..... Vorname.....Geb.....
3. Name..... Vorname.....Geb.....
4. Name..... Vorname.....Geb.....

Besondere Wünsche.....

Reisepreis gem. Ausschreibung

..... Person(en)	à € 993,--	€ .....
..... Rail & Fly	à € 25,-- pro Strecke	€ .....
..... Kinder		€ .....
.....Transport von Skiern	à € 35,-- pro Strecke	<u>€ .....</u>

**Gesamtsumme** €.....

Adresse:

.....

Telefon.....email.....

Datum.....Unterschrift.....

### Bitte beachten Sie die Stornobedingungen:

- Stornierung bis 8 Wochen vor der Abreise € 20,--
- Stornierung bis 4 Wochen vor der Abreise 15 % der Reisesumme
- Stornierung bis 2 Wochen vor der Abreise 25 % der Reisesumme
- Stornierung bis 1 Woche vor der Abreise 40 % der Reisesumme
- Spätere Stornierung/Nichtantritt 80 % der Reisesumme

*Wir empfehlen dringend den Abschluss einer entsprechenden Versicherung*

**Formular bitte anfordern  Ja**

**Veranstalter: LOMA-Reiseagentur GmbH in Kooperation mit der Deutsch-Finnischen Gesellschaft e.V. und dem DJK Diözesansportverband Rottenburg-Stuttgart e.V.**

**Alles ausgefüllt ?**

**Dann per Post oder Fax an:**

**LOMA-Reiseagentur GmbH**

**Mittelstr. 18, D-65594 Runkel-Dehrn**

**Tel: 06431-74546 / Fax 06431-74852 oder email ; [reiseagentur@loma.de](mailto:reiseagentur@loma.de)**

Nach Ihrer Anmeldung erhalten Sie eine Buchungsbestätigung/Rechnung sowie weitere Informationen.